

DETALHAMENTO ÁREAS MOLHADAS PALCO– INSTALAÇÕES SANITÁRIAS

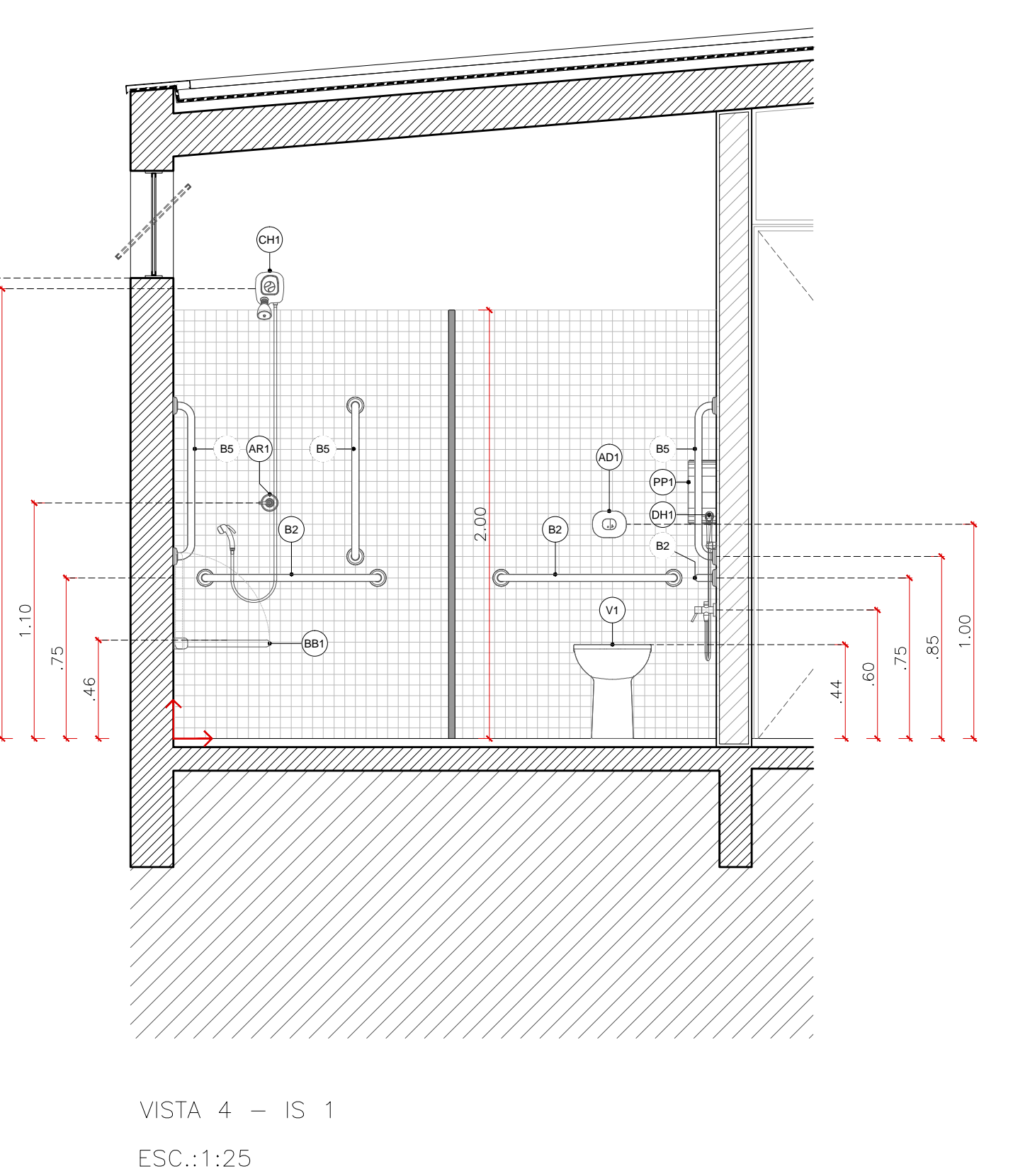
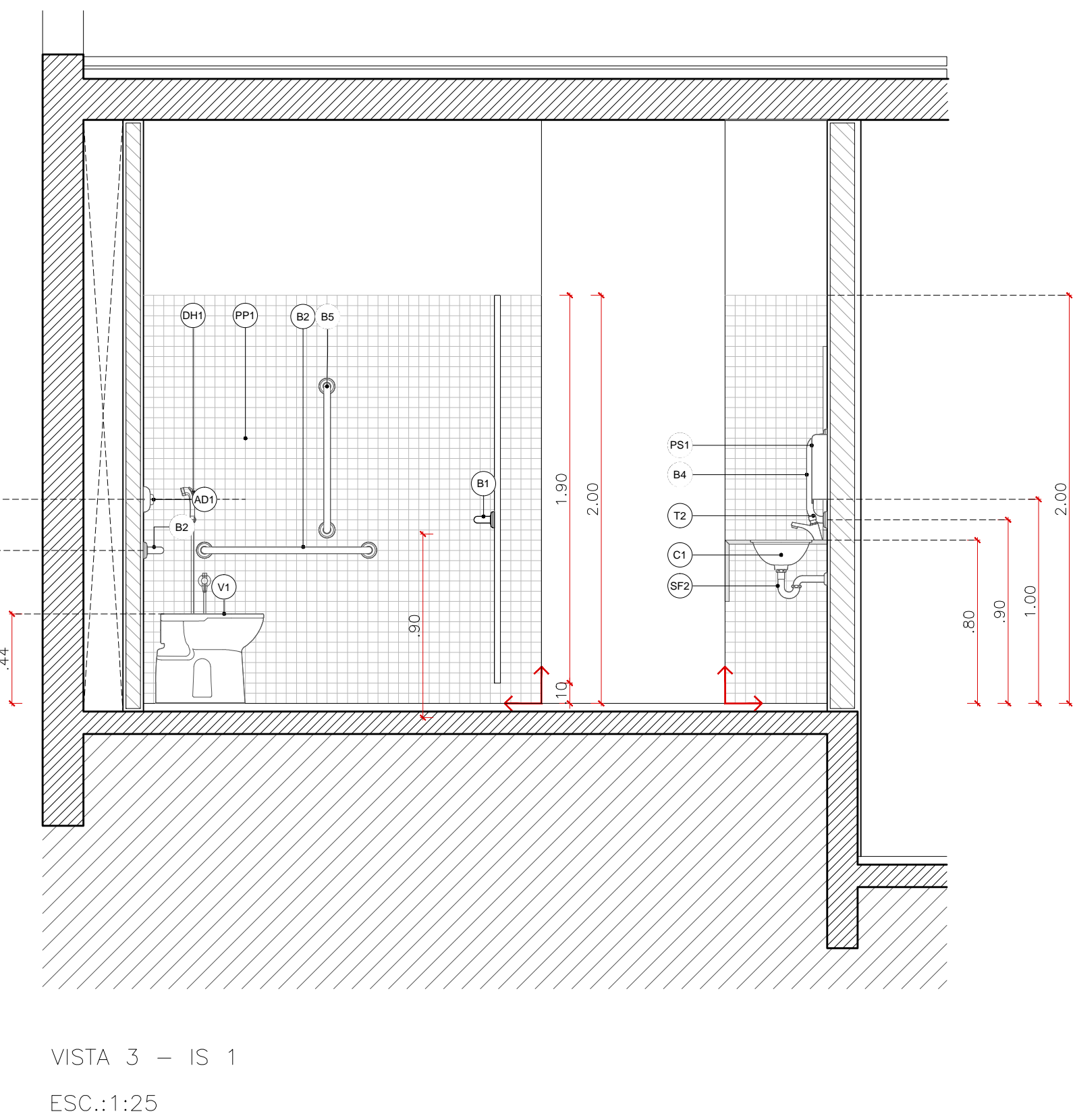
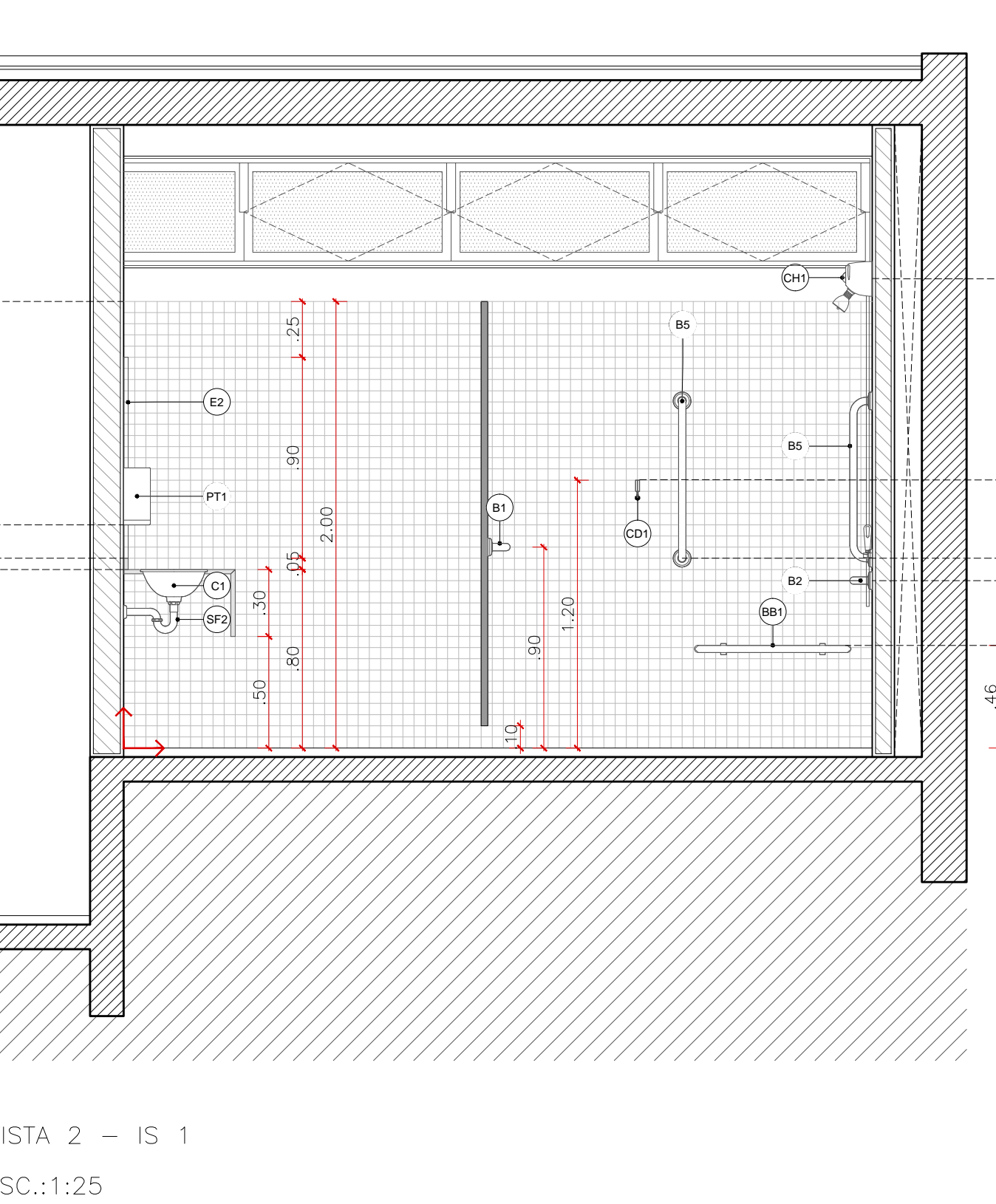
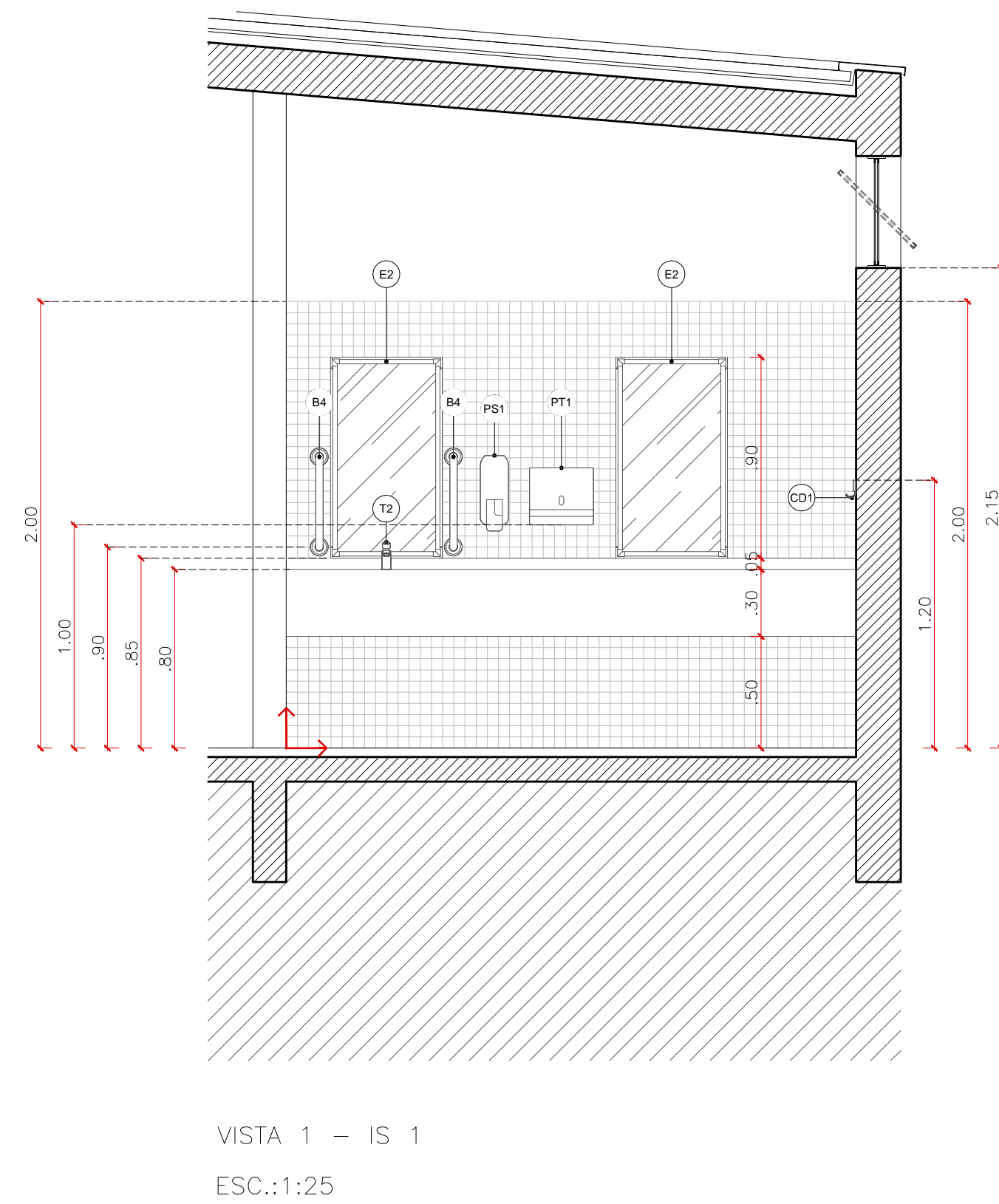
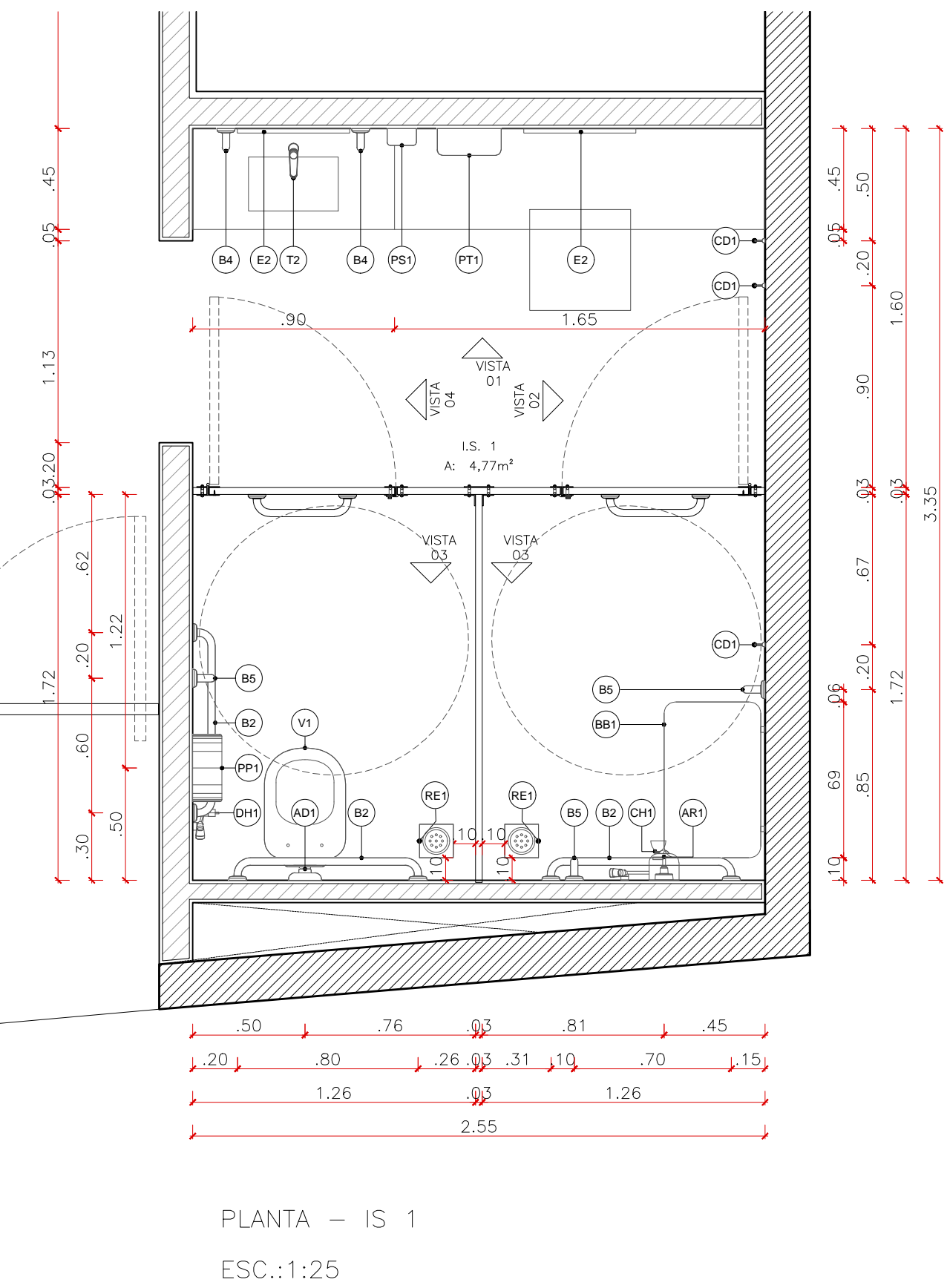
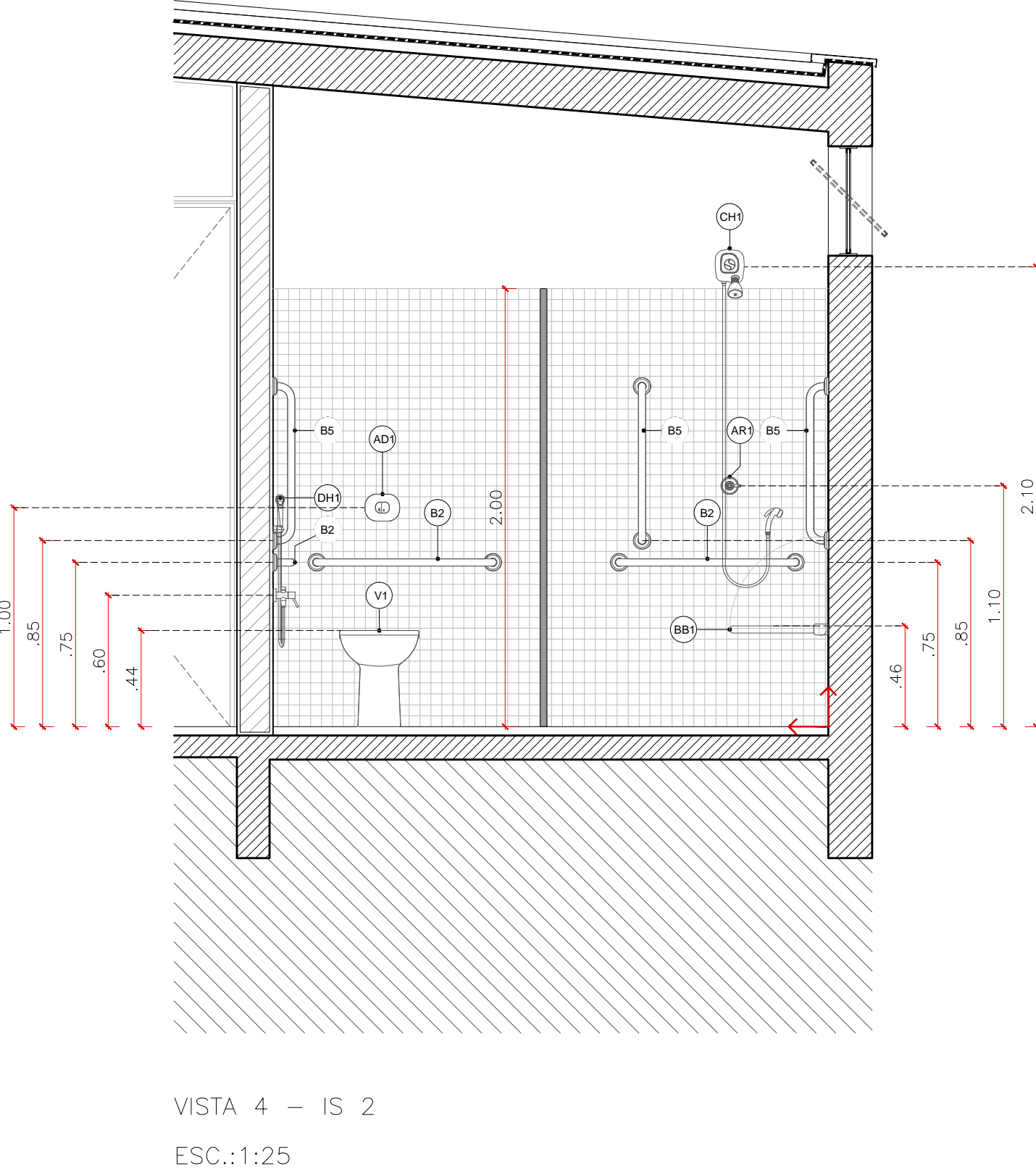
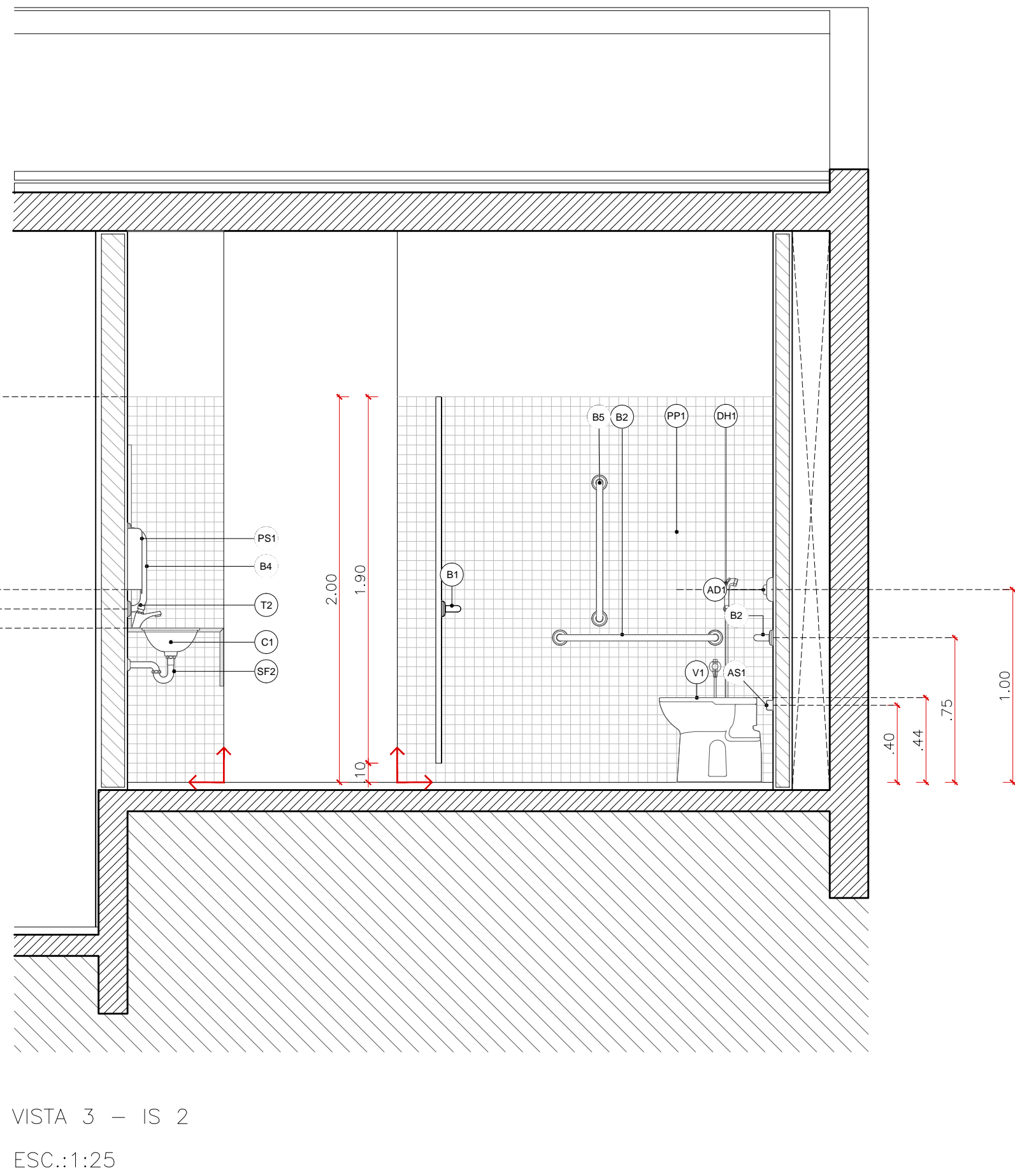
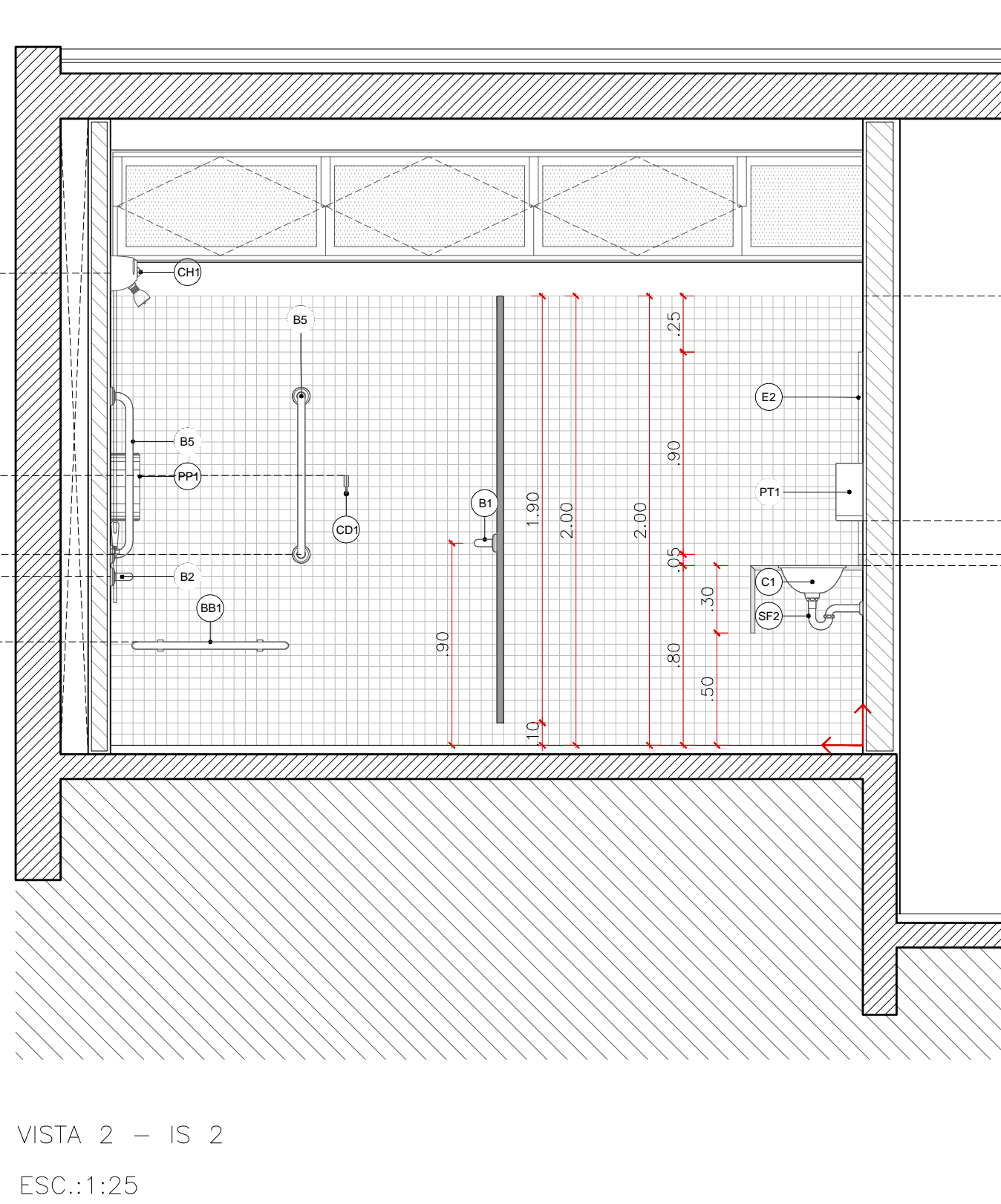
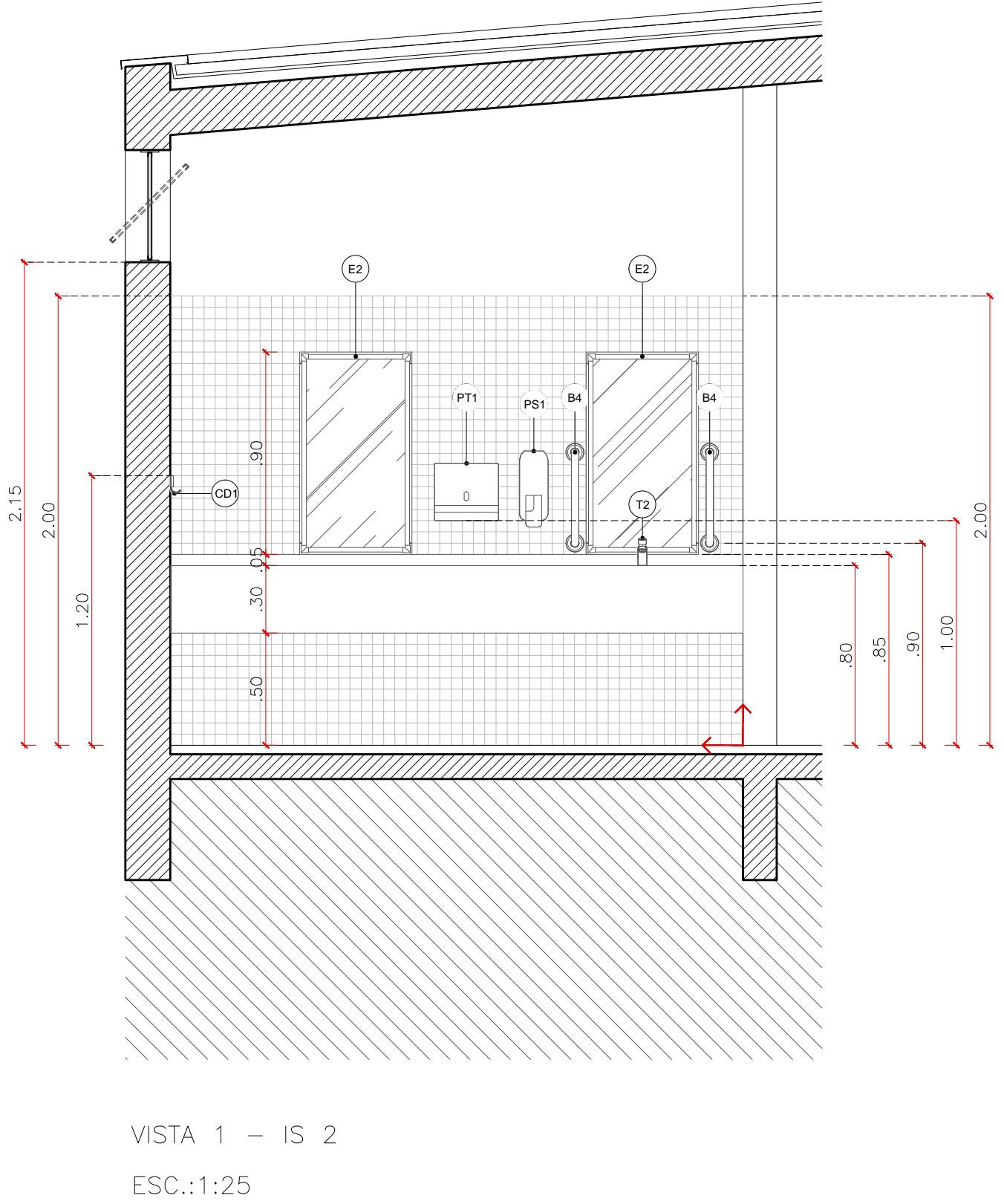
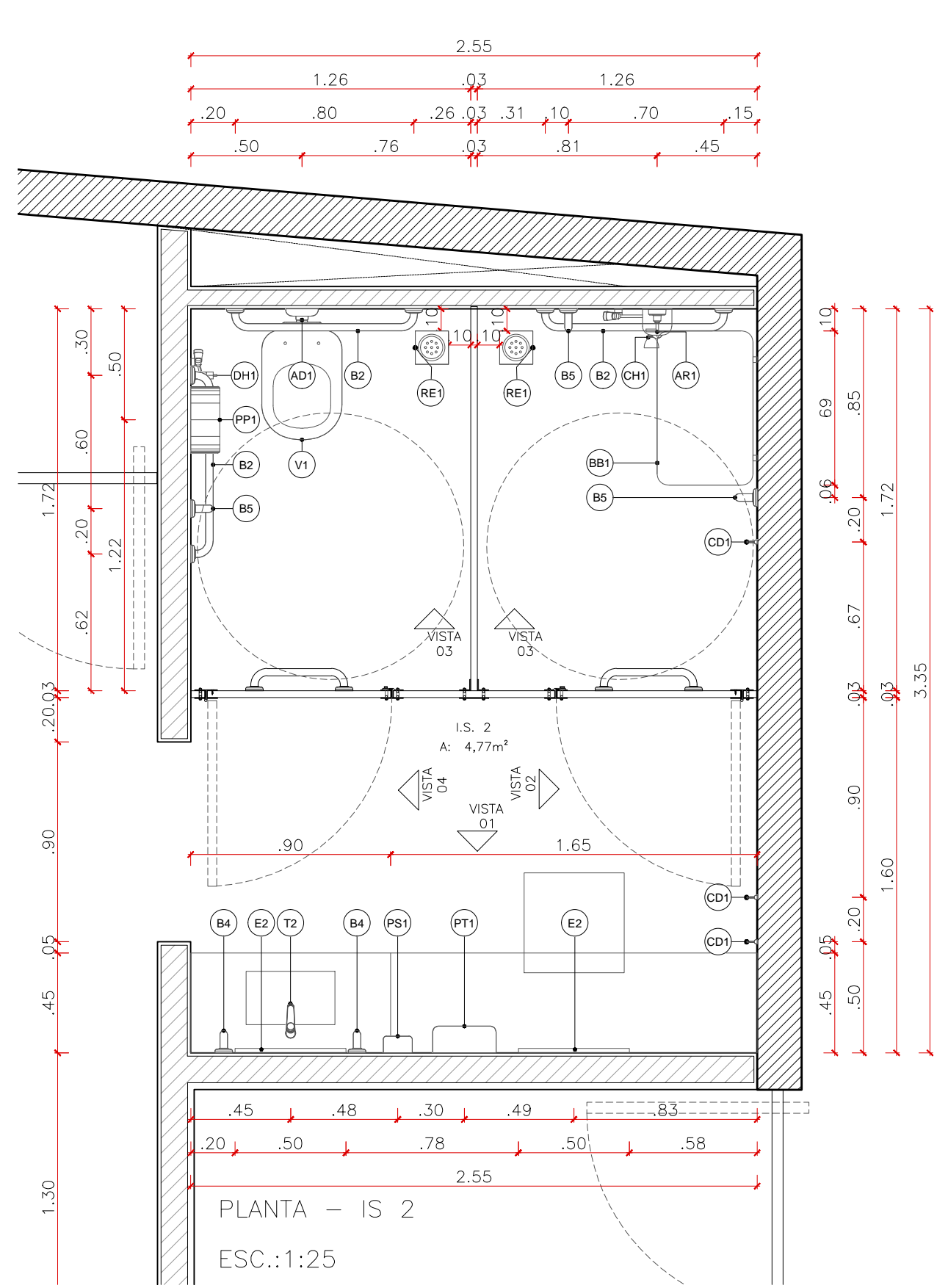

LOUÇAS E METAIS	
AD1	136 AGUARIAMENTO PARA VALVULA DE DESCAIDA
AR1	21 ARMADORIO PARA REGISTRO DE PRESSÃO DE
B2	104 BARRA DE APOIO BARRA DE APOIO COM
B4	84 BARRA DE APOIO BARRA DE APOIO COM
B5	104 BARRA DE APOIO BARRA DE APOIO COM
BB1	21 BARRA DE APOIO BARRA DE APOIO COM
CD1	46 CANTO CANTO DE APOIO COM
CH1	21 CANTO CANTO DE APOIO COM
DH1	46 CANTO CANTO DE APOIO COM
E1	46 CANTO CANTO DE APOIO COM
L3	104 CANTO CANTO DE APOIO COM
M1	21 CANTO CANTO DE APOIO COM
PD1	104 CANTO CANTO DE APOIO COM
PS1	46 CANTO CANTO DE APOIO COM
PT1	46 CANTO CANTO DE APOIO COM
RE1	46 CANTO CANTO DE APOIO COM
T2	136 CANTO CANTO DE APOIO COM
V1	104 CANTO CANTO DE APOIO COM

NOTAS

1- VERIFICAR AS MEDIDAS NA OBRA.

2- DEVIDO A IMPRECIÇÕES NO LEVANTAMENTO, INDICAR EXECUÇÃO A PARTIR DOS ACERTAMENTOS DAS EMPREGAÇÕES EXISTENTES E TRAZER O MÓDULO DE 10/10 METROS.

3- A MEDIDA PREVALENTE É COM A COTA ESQUERDA.

4- TODA E QUALQUER DESCREÇÃO ENTRE OBRAS E PROJETOS DEVERÁ SER COMPLETADA PREVIAMENTE À EXECUÇÃO DAS OBRAS.

5- VERIFICAR O DIMENSIONAMENTO DA ESTRUTURA NO RESPECTIVO PROJETO DE EXECUÇÃO DA ESTRUTURA.

6- O DIMENSIONAMENTO DE REDES RETENÇÃOS NO PROJETO DEVERÁ SER VERIFICADO JUNTO AO EMPRESÁRIO RESPONSÁVEL PELA SUA ELABORAÇÃO E APROVAÇÃO.

7- CONSULTAR PREVIAMENTE OS FORNECEDORES DAS MATERIAS DE ACABAMENTO PARA A APLICAÇÃO CORRETA DOS MATERIAIS.

8- TODO O PERÍMETRO DA PAREDE DEVERÁ SER SINALIZADO COM FIO PRETO DE 10/10 COM ANELA, UTILIZANDO DE ACORDO COM AS RECOMENDAÇÕES DA NBR 9050.

9- A COTA DE NÍVEL, QUANDO CORRESPONDE A COTA MÉDIA ATUAL DO PISO DA PAREDE, DEVERÁ SER SINALIZADA COM FIO PRETO DE 10/10 COM ANELA.

A U I S T R A L

Projeto
Fábrica Mascarenhas - Praça Antônio Carlos

Fase
Projeto Executivo

Endereço
Praça Antônio Carlos s/nº

Proprietário

Prefeitura Municipal de Jui de Fora
+55-31-9-8789-1025

Responsável Técnico

Arq. Henrique Woslovak Zullian
+55-41-9-8789-1025

Conteúdo
Áreas Molhadas - Banheiro/Camareira/Palco

Código
2107 - PE - FM, PAC - 10 Áreas Molhadas_R00.dwg

Data
Setembro 2021

Revisão
+55-31-9-8789-1025

REVISÃO	DATA	DESCRIÇÃO
1	2021/09/01	ELABORAÇÃO DO PROJETO
2	2021/09/01	REVISÃO DO PROJETO
3	2021/09/01	REVISÃO DO PROJETO
4	2021/09/01	REVISÃO DO PROJETO
5	2021/09/01	REVISÃO DO PROJETO
6	2021/09/01	REVISÃO DO PROJETO
7	2021/09/01	REVISÃO DO PROJETO
8	2021/09/01	REVISÃO DO PROJETO
9	2021/09/01	REVISÃO DO PROJETO
10	2021/09/01	REVISÃO DO PROJETO

LEGENDA	DESCRIÇÃO
---	PISO EM CONCRETO 14/16 PRE-MOLADA N. 1000
---	PISO EM CONCRETO 0,5/0,5 IN. PRE-MOLADA N. 1000
---	PORTA-RELEVO NA COR PRETA
---	ALVENARIA EM BLOCO CERÂMICO
---	ESTRUTURA EM CONCRETO ARMADO
---	PARANDELAÇÃO EM BLOCO DE CONCRETO INTERMEDIÁRIO
---	ALVENARIA EM BLOCO CERÂMICO
---	ESTRUTURA EM CONCRETO ARMADO
---	PARANDELAÇÃO EM BLOCO DE CONCRETO INTERMEDIÁRIO
---	ALVENARIA EM BLOCO CERÂMICO
---	ESTRUTURA EM CONCRETO ARMADO
---	PARANDELAÇÃO EM BLOCO DE CONCRETO INTERMEDIÁRIO

Escala
1:25

N

A24